JA全農いわて 獣医師の業務紹介と インターンシップのご案内

乳牛飼養管理指導・疾病予防・繁殖検診・施設改善

- 乾乳期管理
- 繁殖管理
- 飼料設計
- 粗飼料分析
- カウコンフォート
- 暑熱対策

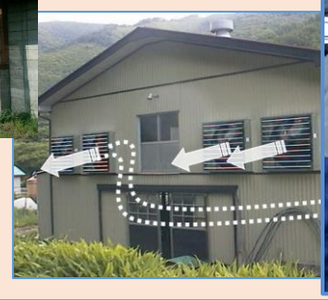

受精卵移植（ET）・採卵・OPU

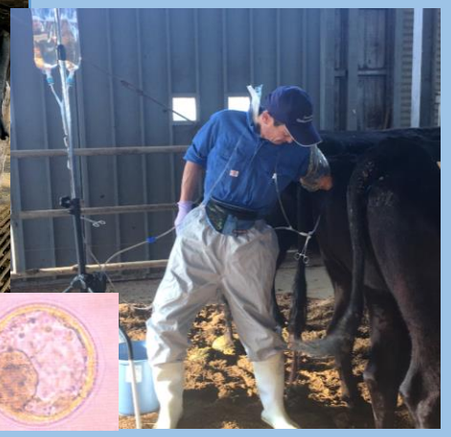

- 年間約2000頭のET
- 不妊牛へのET
- 借り腹事業
- 乳牛・和牛改良
- OPU－IVF

乳質指導・乳房炎防除

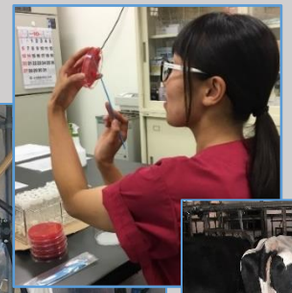

- 搾乳立会
- バルク乳モニタリング
- 細菌培養検査
- ミルキングシステム改善

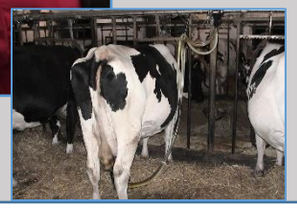

指導資料作成・研修会企画・指導者育成

- パンフレット、酪農技術カレンダー
- 次世代酪農家の集い
- 酪農プロ養成塾
- 岩手県乳質改善大賞

繁殖和牛管理指導

- 繁殖管理指導
- 哺育育成管理指導
- 本会和牛農場の管理

育成牧場・TMRセンターへの支援

- 育成牧場での繁殖検診・飼養管理指導
- TMRセンターでの飼料設計給与管理指導

インターンシップは随時受付しています。
ご希望の方は以下まで連絡ください。

全農岩手県本部　畜産酪農部
（担当：大津）
TEL:019-626-8660　FAX:019-621-8630
E-mail:ootsu-shinichi@zennoh.or.jp